

# Ausfilterung von kühleren Bereichen im Thermogramm (z.B. zur Sichtbarmachung des Taupunktes nach dessen Ermittlung) durch Verschieben der Temperaturskala

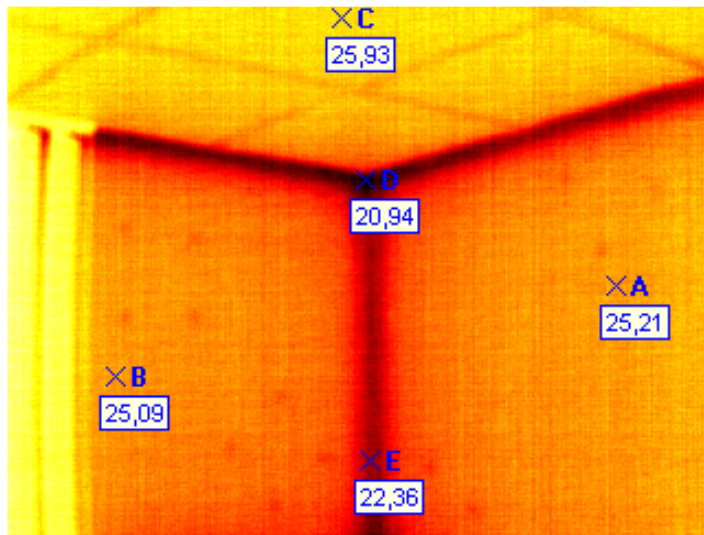

normales Thermogramm

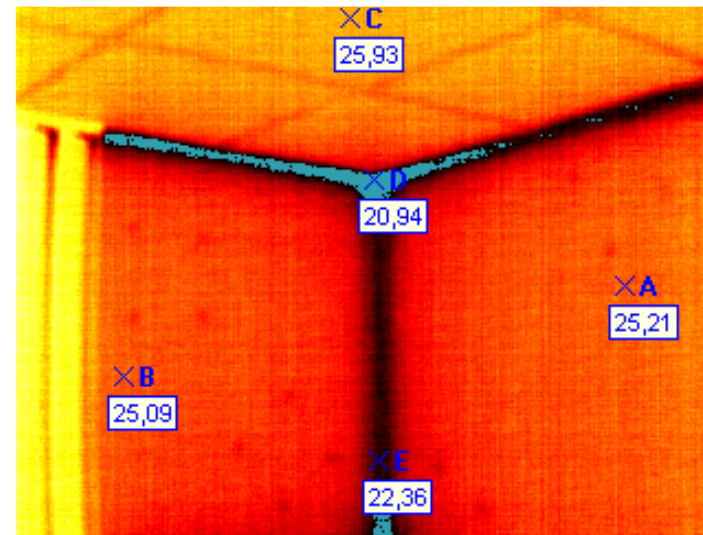
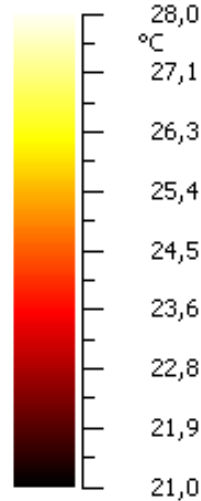

alle Bereiche unter 22,29 °C werden blau eingefärbt

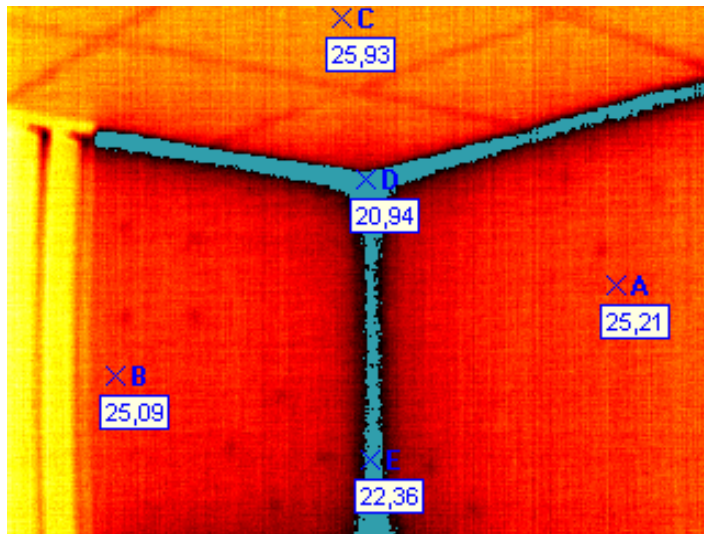
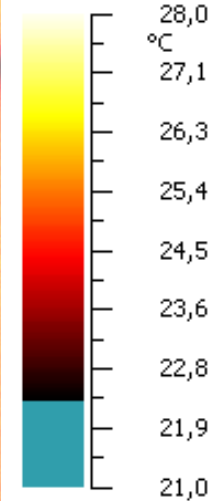

alle Bereiche unter 22,91°C werden blau eingefärbt

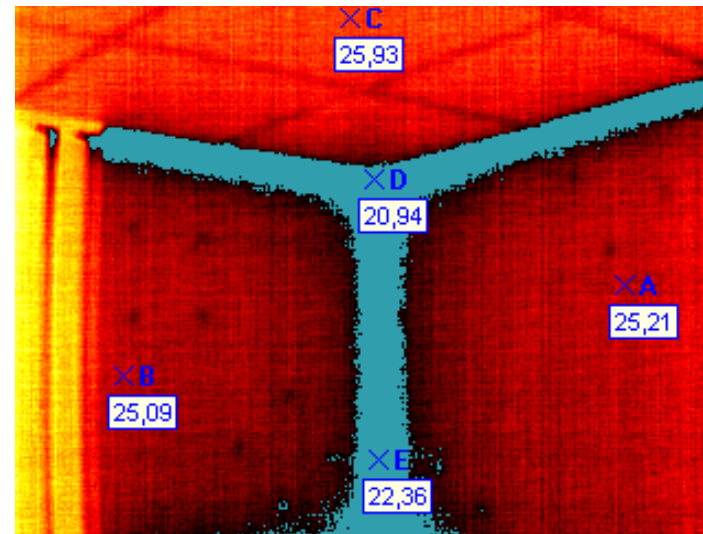
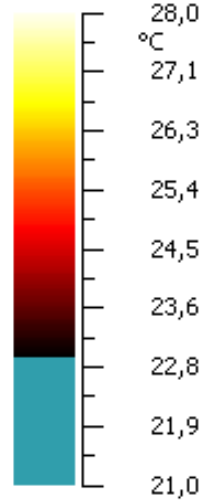

alle Bereiche unter 24,04 °C werden blau eingefärbt

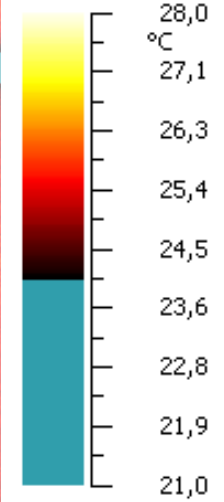

# Ausfilterung von wärmeren Bereichen im Thermogramm (z.B. zur Sichtbarmachung des Taupunktes nach dessen Ermittlung) durch Verschieben der Temperaturskala

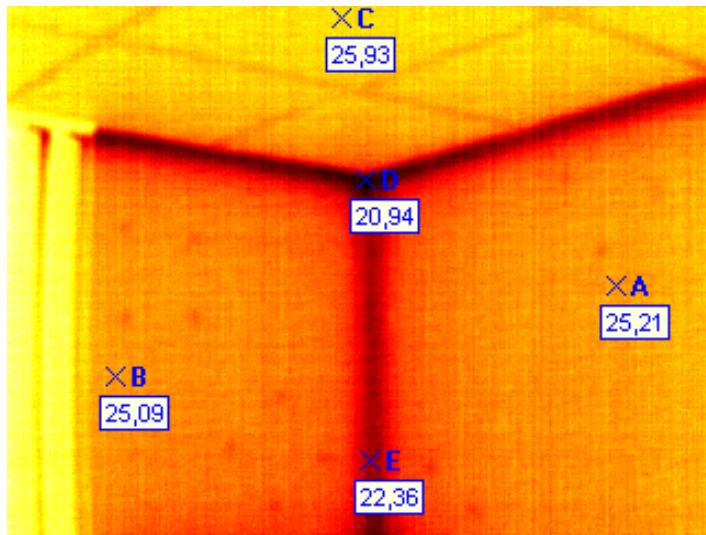

normales Thermogramm

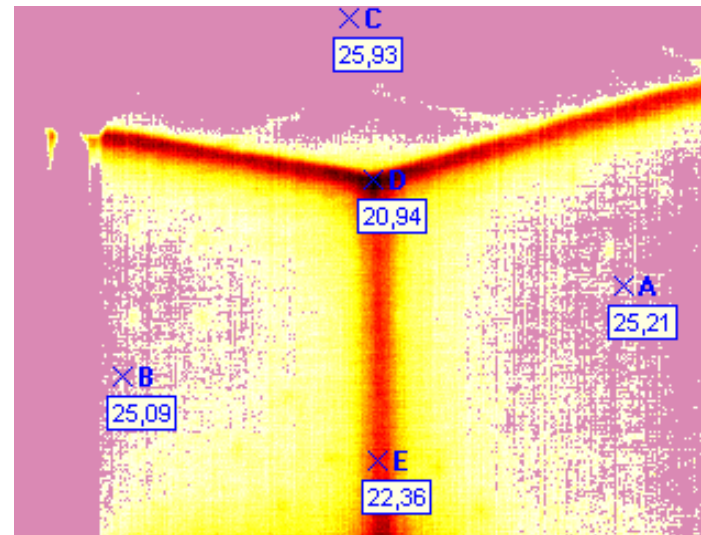
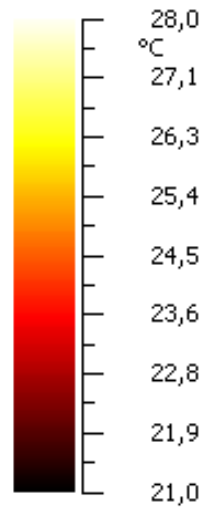

alle Bereiche über 25,05 °C werden rosa eingefärbt

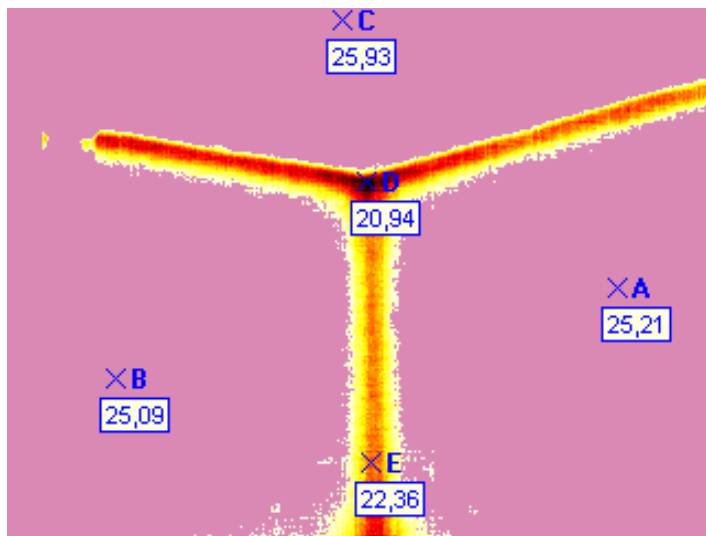
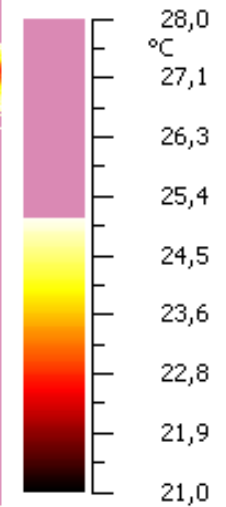

alle Bereiche über 24,04 °C werden rosa eingefärbt

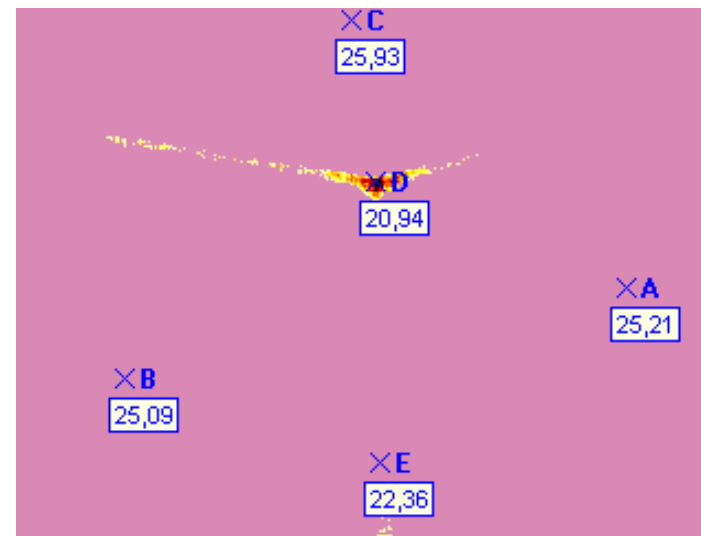
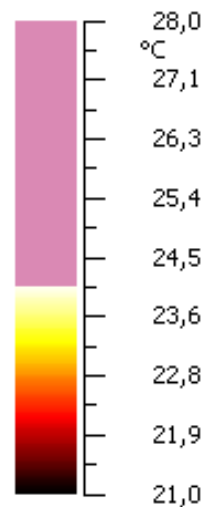

alle Bereiche über 22,00 °C werden rosa eingefärbt

